

## คู่มือการใช้โปรแกรมระบบ ICT Digital Library

คลิกที่ Internet Explorer พิมพ์ <http://192.168.1.12> ในช่อง Address bar

แล้ว กด Enter จะเข้าสู่ระบบ ICT Digital Library

## ระบบ ICT DIGITAL LIBRARY SOUND ON DEMAND

คลิกไอคอนเพื่อเข้าสู่หน้าหลัก ระบบ ICT DIGITAL LIBRARY SOUND ON DEMAND

## หน้าหลักของระบบ ICT DIGITAL LIBRARY SOUND ON DEMAND

- แสดงแนวเพลงต่างๆในระบบ

เพิ่มเพลง

เข้าสู่ระบบ

### แนวเพลง

ค้นแนวเพลง  ค้นหา

คลิกไอคอนแนวเพลงเพื่อเลือกศิลปินอัลบั้ม

 Classic [ 1 ศิลปินอัลบั้ม ]	 Gospel [ 0 ศิลปินอัลบั้ม ]	 Jazz [ 1 ศิลปินอัลบั้ม ]	 Latin [ 0 ศิลปินอัลบั้ม ]
 Blues [ 0 ศิลปินอัลบั้ม ]	 Rhythm & Blues [ 0 ศิลปินอัลบั้ม ]	 Punk [ 1 ศิลปินอัลบั้ม ]	 Rock [ 1 ศิลปินอัลบั้ม ]

- เมื่อคลิกเลือกอัลบั้มจะแสดงเมนูย่อยให้เลือกฟังไฟล์

ICT Digital Library  
Sound On Demand

เพิ่มเพลง แก้ไขระบบ

ศิลปิน

คลิกไอคอนศิลปินอัลบั้มเพื่อเลือกเพลง

I ♥ Classical Music

รวมเพลง classic [ 13 ]

Record : Page : 1

## ระบบบริหารการจัดการข้อมูล

### ICT DIGITAL LIBRARY SOUND ON DEMAND : (สำหรับ Admin)

คลิกเมนูเข้าสู่ระบบ:สำหรับผู้ดูแลระบบ

ค้นหาเพลง

ค้นหา

จำนวนทั้งหมด 23 รายการ

Classic [ 1 ศิลปิน/อัลบั้ม ]	Gospel [ 0 ศิลปิน/อัลบั้ม ]	Jazz [ 1 ศิลปิน/อัลบั้ม ]	Latin [ 0 ศิลปิน/อัลบั้ม ]
Blues [ 0 ศิลปิน/อัลบั้ม ]	Rhythm & Blues [ 0 ศิลปิน/อัลบั้ม ]	Punk [ 1 ศิลปิน/อัลบั้ม ]	Rock [ 1 ศิลปิน/อัลบั้ม ]

- Login เพื่อเข้าระบบ

ทำการกรอกชื่อเข้าระบบและรหัสผ่าน

ระบบการจัดการข้อมูล  
Library Sound OnDemand

ระบบบริหารการจัดการข้อมูล  
กรุณากรอก username และ password ของท่านในช่อง ชื่อผู้ใช้และรหัสผ่าน แล้วคลิกปุ่ม "เข้าสู่ระบบ"

ชื่อเข้าระบบ :

รหัสผ่าน :

คลิกเพื่อเข้าสู่ระบบ

ชื่อเข้าระบบ : admin  
รหัสผ่าน : admin

เมื่อทำการ Login เข้าสู่ระบบมาแล้วจะเห็นหน้าตาของ เมนู Admin ทางด้านซ้าย

เมื่อต้องการเพิ่มอัลบั้มให้คลิกไปที่ **เพิ่มอัลบั้ม**

จำนวนที่พบ 18 รายการ

ที่	อัลบั้มศิลปิน	แก้ไข
1.	 test	
2.	 12มิถุนายน POP	
3.	 12มิถุนายน Chillout	
4.	 12มิถุนายน classic	
5.	 12มิถุนายน country	

หน้าจอ - ที่มา → เพิ่มอัลบั้ม

หากต้องการเพิ่มอัลบั้ม - คลิกเมนูเพิ่มอัลบั้ม

ระบบการจัดการข้อมูล  
Library Sound OnDemand

หน้าหลัก

จกกรมรมณ

วันที่: 11/11/2554 เวลา: 10:11:11 AM

Main Menu

- เพิ่ม
  - << ค้นหาอัลบั้ม
  - << เพิ่มอัลบั้ม
- ประเภทของแนวเพลง
  - << ค้นหาแนวเพลง
  - << เพิ่มแนวเพลง
- เพลง
  - << ค้นหาเพลง
  - << เพิ่มเพลง

เพิ่ม

ศิลปินอัลบั้ม :

ศิลปินอัลบั้ม(ภาษาอังกฤษ) :

ข้อมูลรายละเอียด :

รูป(Jpg, Jpeg, Gif) :  Browse...

เพิ่มรายการ

ระบบการจัดการข้อมูล  
Library Sound OnDemand

หน้าหลัก

จกกรมรมณ

วันที่: 11/11/2554 เวลา: 10:11:11 AM

Main Menu

- เพิ่ม
  - << ค้นหาอัลบั้ม
  - << เพิ่มอัลบั้ม
- ประเภทของแนวเพลง
  - << ค้นหาแนวเพลง
  - << เพิ่มแนวเพลง
- เพลง
  - << ค้นหาเพลง
  - << เพิ่มเพลง

เพิ่ม

ศิลปินอัลบั้ม :

ศิลปินอัลบั้ม(ภาษาอังกฤษ) :

ข้อมูลรายละเอียด :

รูป(Jpg, Jpeg, Gif) :  Browse...

เพิ่มรายการ

กรอกรายละเอียดข้อมูล

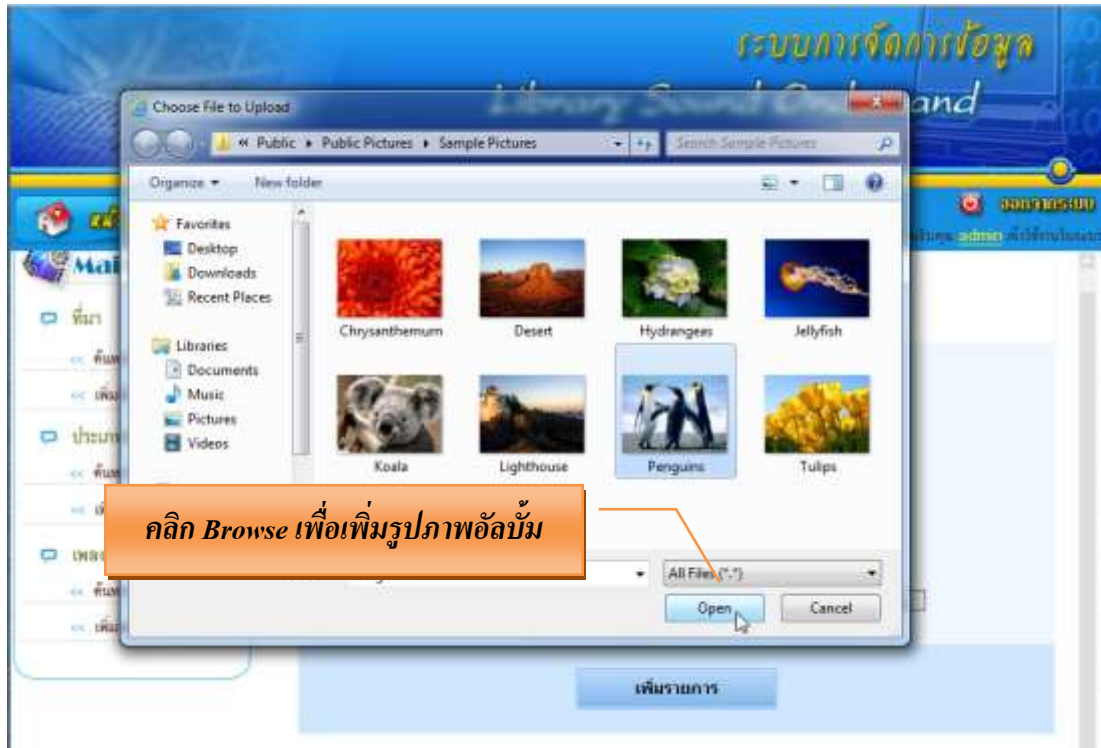

หน้าจอ - ที่มา → ค้นหาอัลบั้ม

หากต้องการค้นหาอัลบั้มหรือตรวจสอบการเพิ่มอัลบั้มให้กรอกข้อมูลในช่องค้นหา

ระบบการจัดการข้อมูล  
Library Sound OnDemand

ค้นหา

ค้นหาอัลบั้มที่เป็น test 1

จำนวนทั้งหมด 19 รายการ

ที่	อัลบั้มศิลปิน	แก้ไข
1.	 test	

กรณีต้องการแก้ไขอัลบั้ม คลิกไปที่แก้ไข

ระบบการจัดการข้อมูล  
Library Sound OnDemand

ค้นหา

ค้นหาอัลบั้มที่เป็น test 1

จำนวนทั้งหมด 1 รายการ

ให้คลิกแก้ไข

ที่	อัลบั้มศิลปิน	แก้ไข
1.	 test 1	

การแก้ไขอัลบั้มสามารถแก้ไขรายละเอียดได้ใหม่และ UP รูปได้ใหม่ (ไม่สามารถลบได้)

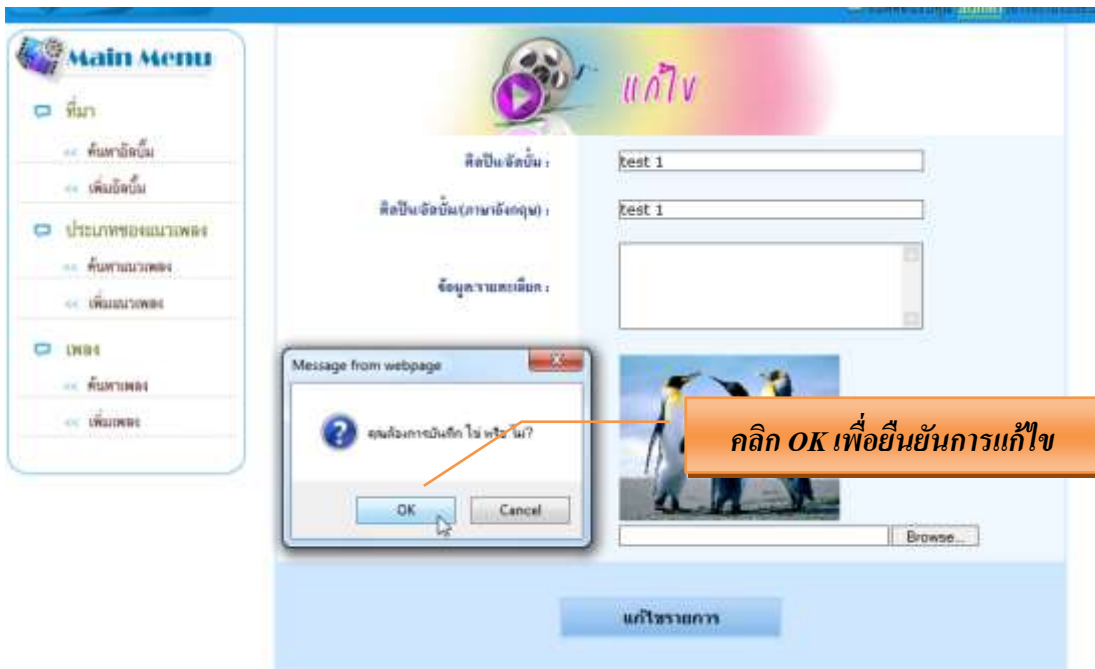

## หน้าต่างแสดง - ศิลปินอัลบั้ม

หน้าจอ - ประเภทของแนวเพลง → เพิ่มแนวเพลง

เมื่อต้องการเพิ่มแนวเพลง คลิกเมนูเพิ่มแนวเพลง

หน้าจอ - ประเภทของแนวเพลง → ค้นหาแนวเพลง

หากต้องการค้นหาแนวเพลงหรือตรวจสอบการเพิ่มแนวเพลง ให้กรอกข้อมูลในช่องค้นหา

ที่	แนวเพลง	แก้ไข
1.	Classic	
2.	Gospel	

กรณีต้องการแก้ไขแนวเพลง คลิกไปที่แก้ไข

This screenshot is similar to the previous one, but the search results table now shows only one item, 'POP 3', and the 'แก้ไข' (edit) button is highlighted with a mouse cursor. The page indicates 'จำนวนชิ้น 1 รายการ' (1 item). At the bottom of the page, it says 'Page : ( 1 )'.

การแก้ไขแนวเพลงสามารถแก้ไขรายละเอียดได้ใหม่และ UP รูปได้ใหม่ (ไม่สามารถลบได้)

The main content area is titled 'แก้ไข' (Edit) and shows a form for editing a song. The 'แนวเพลง' (Genre) field is set to 'POP 3'. A 'Message from webpage' dialog box is open, asking 'คุณต้องการบันทึก ใช่หรือไม่?' (Do you want to save? Yes or No?). The 'OK' button is highlighted, and an orange callout box points to it with the text: 'กรอกรายละเอียดข้อมูลและคลิก OK เพื่อยืนยันการแก้ไขแนวเพลง' (Fill in the details and click OK to confirm the genre edit).

The 'Main Menu' on the left includes options for 'ค้นหา' (Search), 'ประเภทของแนวเพลง' (Genre categories), and 'เพลง' (Songs). The 'แก้ไขรายการ' (Edit list) button is visible at the bottom of the form.

แสดงหน้าตาการลง  
หัวข้อแนวเพลงที่มีการ  
ลงข้อมูลเรียบร้อยแล้ว

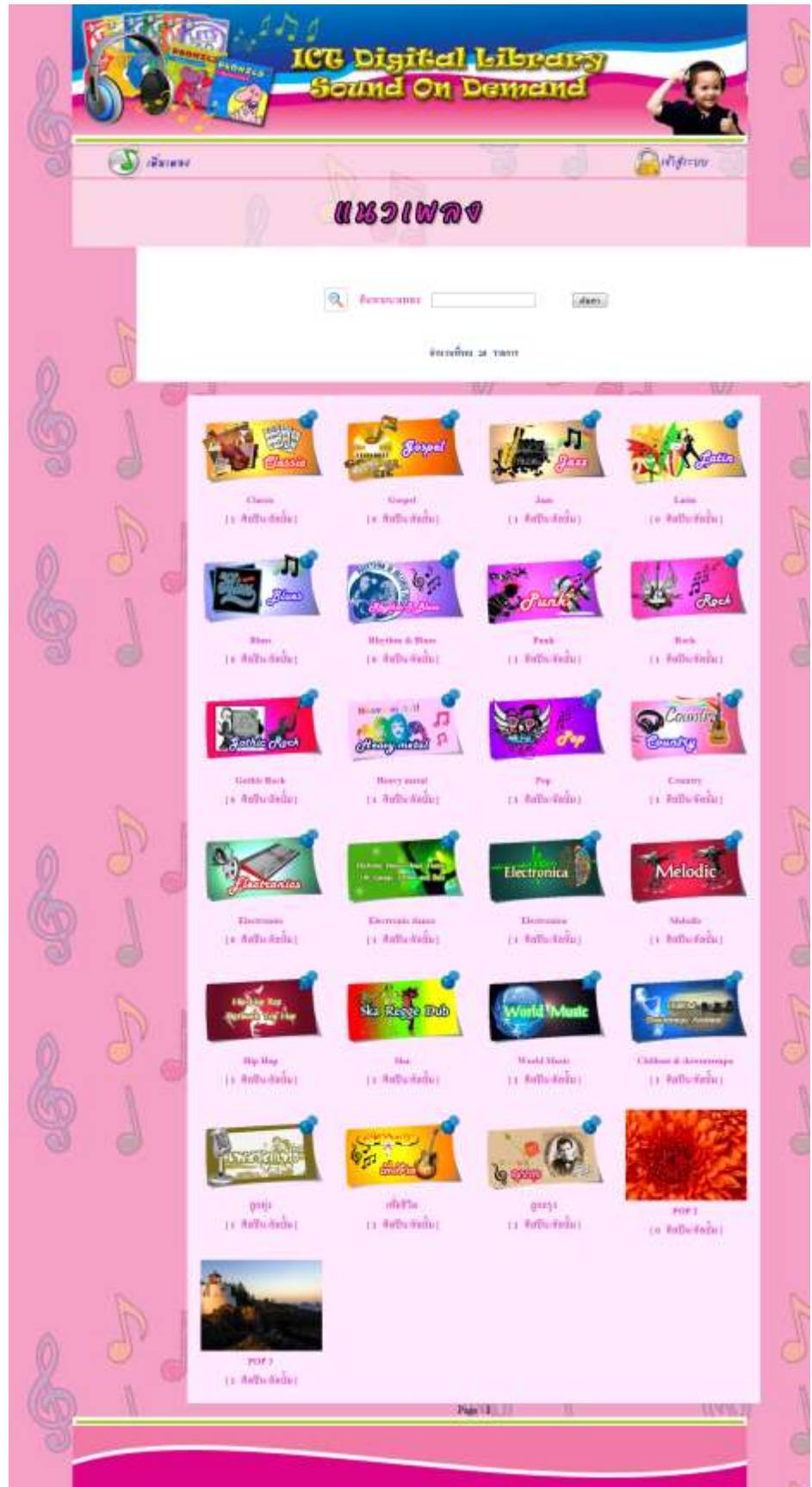

หน้าจอ - เพลง → เพิ่มเพลง

เมื่อต้องการเพิ่มเพลง คลิกที่เมนูเพิ่มเพลง

The main content area is titled 'เพิ่ม' (Add) and contains a form for adding a new song. The form fields are as follows:

- แนวเพลง (Genre): category
- ที่มา (Source): product
- รหัส (Code): S\_\_\_\_\_ 1
- ชื่อเพลง (Song Name): [Empty field]
- ความยาว (Duration): [Empty field] นาที
- ข้อมูล/รายละเอียด (Description): [Empty text area]
- รูป (Image): [Empty field] Browse...
- เพลง (MP3): [Empty field] Browse...
- สถานะ (Status): ไม่อนุมัติ (Not Approved)

A 'เพิ่มรายการ' (Add Item) button is located at the bottom of the form.

หน้าหลัก ออกจากระบบ  
ยินดีต้อนรับคุณ admin เข้าใช้งานในระบบ

**Main Menu**

- ค้นหา
- ค้นหาอัลบั้ม
- เพิ่มอัลบั้ม
- ประเภทของแนวเพลง
- ค้นหาแนวเพลง
- เพิ่มแนวเพลง
- เพลง
- ค้นหาเพลง
- เพิ่มเพลง

เพิ่ม

แนวเพลง :	category	<input type="text"/>
ที่มา :	category	<input type="text"/>
รหัส :	-Classic	<input type="text"/>
ชื่อเพลง :	-Gospel	<input type="text"/>
ความยาว :	-Jazz	<input type="text"/>
ข้อมูล/รายละเอียด :	-Latin	<input type="text"/>
รูป (Jpg, Jpeg, Gif) :	-Blues	<input type="text"/> <input type="button" value="Browse..."/>
เพลง (MP3) :	-Rhythm & Blues	<input type="text"/> <input type="button" value="Browse..."/>
สถานะ :	-Punk	<input type="text"/>

คลิกเพื่อเลือกแนวเพลง

**Main Menu**

- ค้นหา
- ค้นหาอัลบั้ม
- เพิ่มอัลบั้ม
- ประเภทของแนวเพลง
- ค้นหาแนวเพลง
- เพิ่มแนวเพลง
- เพลง
- ค้นหาเพลง
- เพิ่มเพลง

เพิ่ม

แนวเพลง :	-POP 3	<input type="text"/>
ที่มา :	product	<input type="text"/>
รหัส :	product	<input type="text"/>
ชื่อเพลง :	-test	<input type="text"/>
ความยาว :	-test 1	<input type="text"/>
ข้อมูล/รายละเอียด :	-รวมฮิตเพลง POP	<input type="text"/>
รูป (Jpg, Jpeg, Gif) :	-รวมเพลง Chillout	<input type="text"/> <input type="button" value="Browse..."/>
เพลง (MP3) :	-รวมเพลง classic	<input type="text"/> <input type="button" value="Browse..."/>
สถานะ :	-รวมเพลง country	<input type="text"/>

คลิกเพื่อเลือกที่มา(อัลบั้ม)

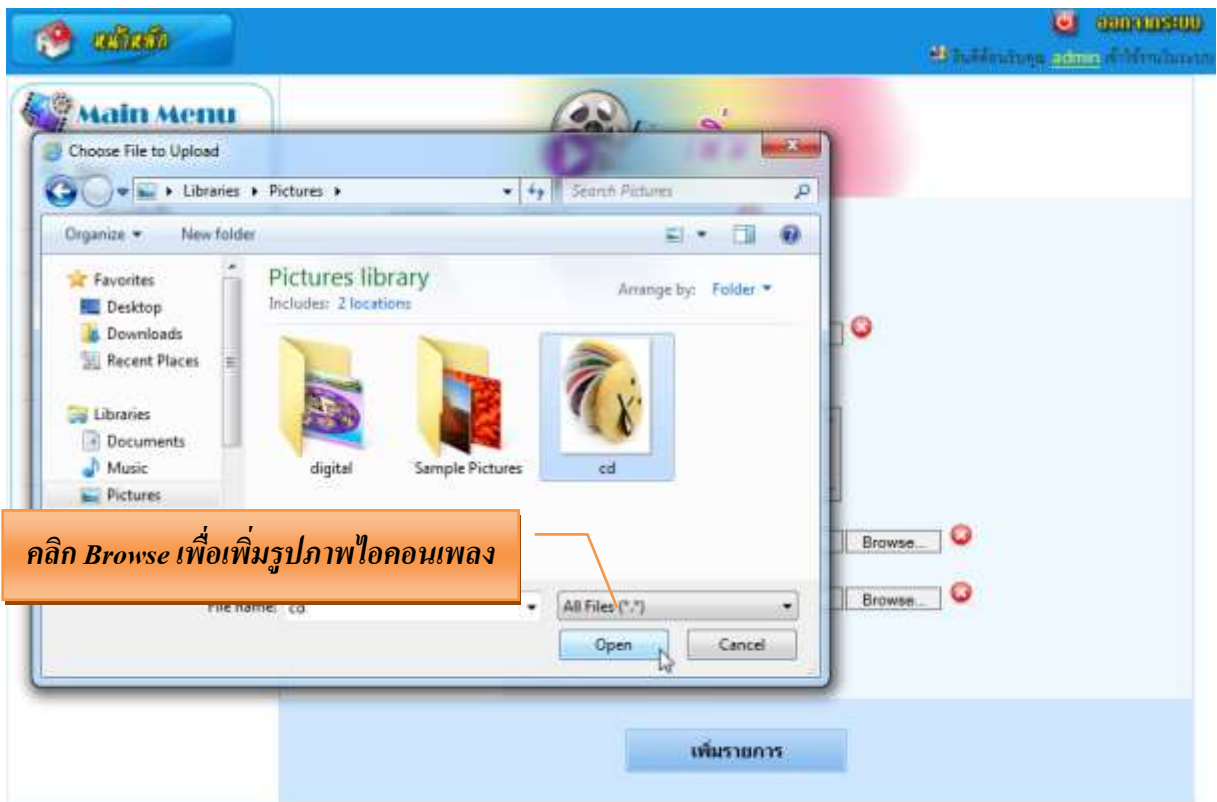
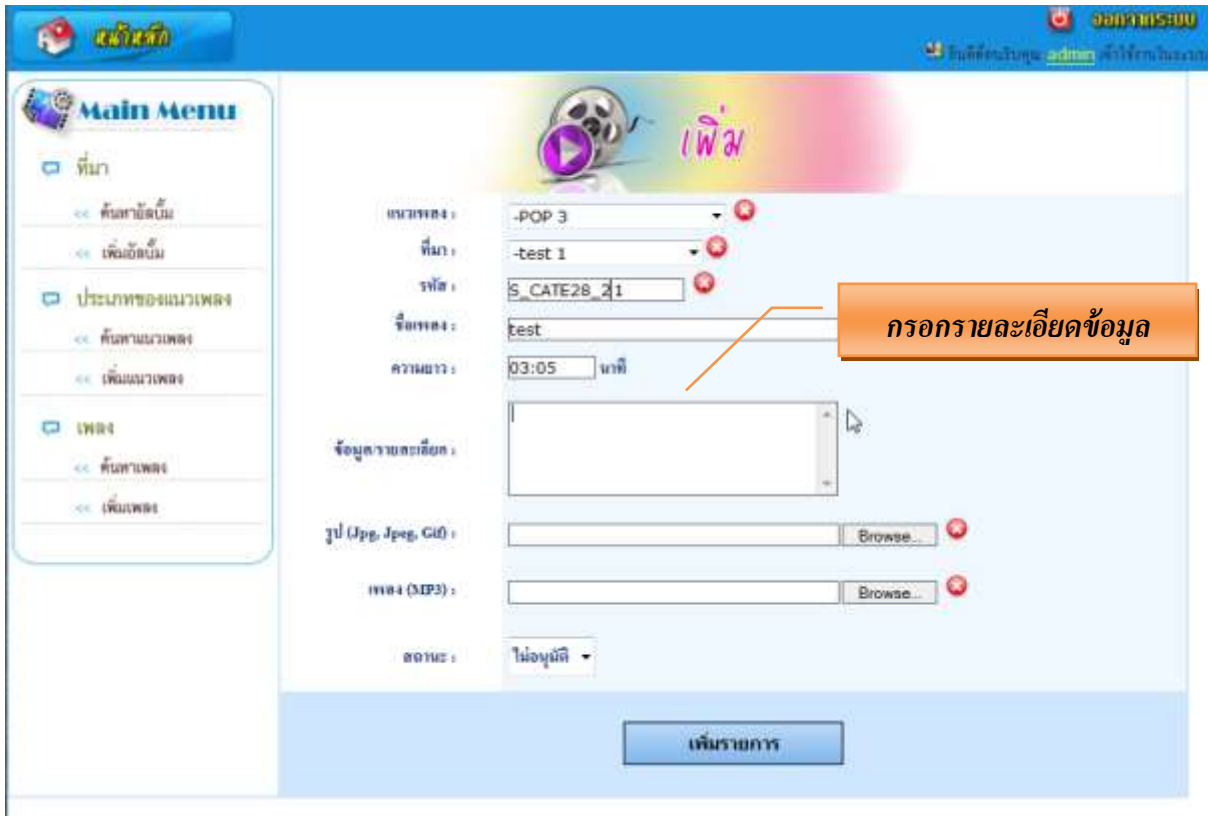

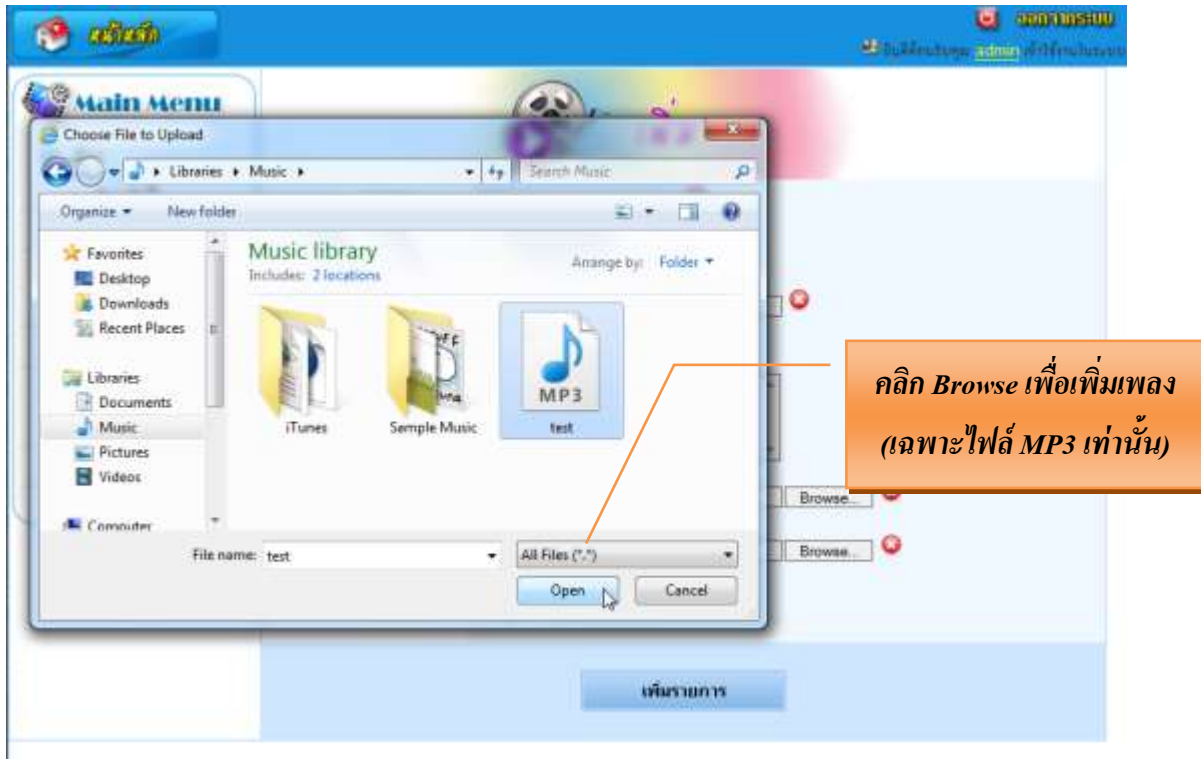

คลิกเลือกอนุมัติ เพื่อแสดงเพลง หน้า Server และ คลิกเพิ่มรายการ

❖ กรณีไม่อนุมัติเพลงจะไม่แสดงที่หน้า Server

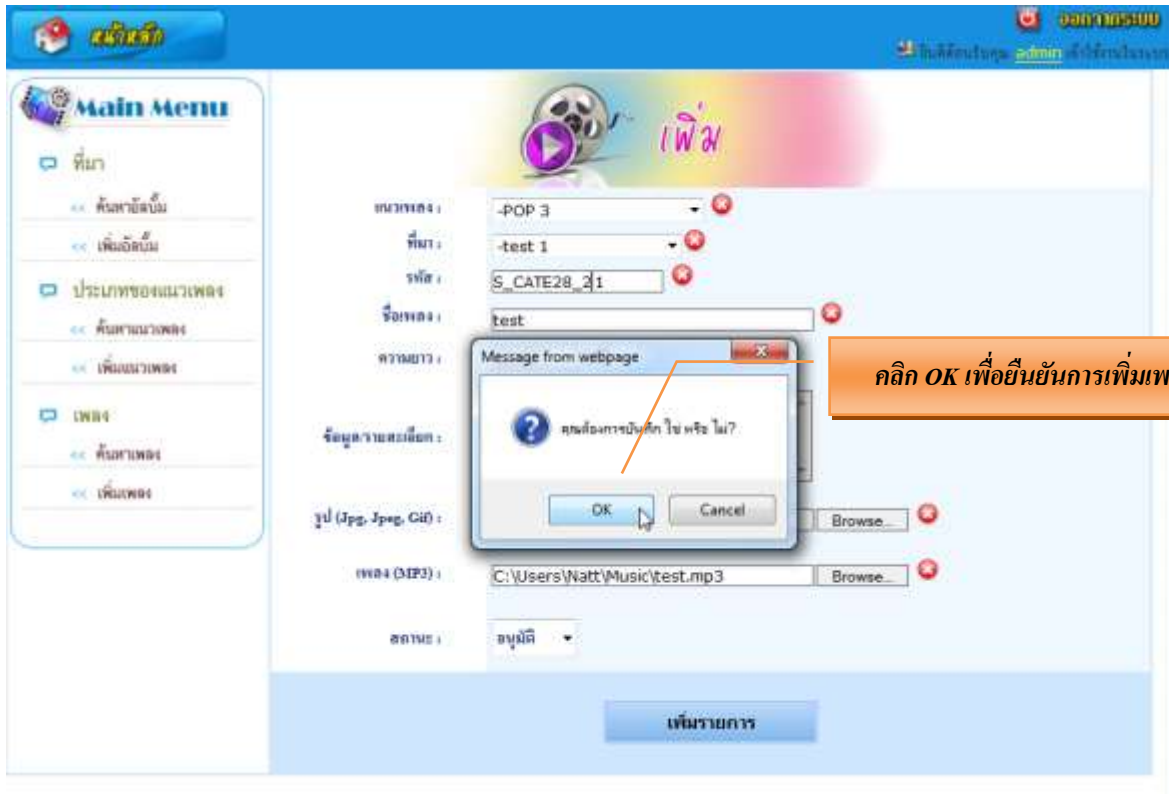

หน้าต่างยืนยันการ Upload รูป และ Upload เพลงเรียบร้อยแล้ว

## หน้าตาแสดงการเล่นเพลง

ICT DIGITAL LIBRARY SOUND ON DEMAND:: - Windows Internet Explorer  
 http://192.168.1.35/librarysound/Admin/showdemosound.php?sd\_id=286

 **MUSIC UPLOAD SUCCESSFUL**

**เพลงนี้ต้องเกี่ยวกับภาพหรือจากตู้เกมระบบ จึงจะเพลงนี้ได้  
 ลักษณะของภาพนี้ต้องมีสี ๑๕ นาที**

ชื่อเพลง : test

ความยาว :  นาที

ที่มา : 

รายละเอียดเพิ่มเติม :

009\_99104\_SPOT TV Greatest Hit 00:52 / 04:32

**!! ฟังเพลงไม่ได้ คลิกที่นี่ !!**

หน้าต่างแสดงรายการเพลงที่มีการลงข้อมูลเรียบร้อยแล้ว

 

- ชื่อเพลง : test
- ความยาว : 03:05 นาที
- ศิลปิน : ชัดบ้าง : test 1

 At the bottom of the white box, it says "Page : [ 1 ]". The background is pink with musical notes and treble clefs.

## หน้าจอ - เพลง → ค้นหาเพลง

หากต้องการค้นหาเพลงหรือตรวจสอบการเพิ่มเพลง ให้กรอกข้อมูลในช่องค้นหา

ต้องการค้นหาเพลงที่อนุมัติแล้ว → เลือกสถานะเพลง → อนุมัติ

ระบบการจัดการข้อมูล  
Library Sound Ondemand

ค้นหา เพลง : test

สถานะของเพลง : เลือกสถานะเพลง  
อนุมัติ  
ไม่อนุมัติ

จำนวนที่พบ 262 รายการ

รหัส	ชื่อเพลง	สถานะ	แก้ไข
S_CATE25_25_1	test	ok	

ระบบการจัดการข้อมูล  
Library Sound Ondemand

ค้นหา เพลง : test

สถานะของเพลง : อนุมัติ

จำนวนที่พบ 1 รายการ

รหัส	ชื่อเพลง	สถานะ	แก้ไข
S_CATE25_25_1	test	ok	

หน้าต่างนี้จะไม่สามารถแก้ไขข้อมูลได้ หากต้องการลบให้คลิกปุ่ม **ลบเพลงนี้** ด้านล่าง

ระบบการจัดการข้อมูล  
Library Sound Ondemand

หน้าหลัก ออกจากระบบ

อินดีค่อนริบคูด admin เข้าใช้งานในระบบ

**Main Menu**

- ที่มา
  - << ค้นหาอัลบั้ม
  - << เพิ่มอัลบั้ม
- ประเภทของแนวเพลง
  - << ค้นหาแนวเพลง
  - << เพิ่มแนวเพลง
- เพลง
  - << ค้นหาเพลง
  - << เพิ่มเพลง

**แก้ไข**

แนวเพลง : -POP 3

ศิลปิน/ อัลบั้ม : -test 1

รหัสเพลง : S\_CATE28\_21

ชื่อเพลง : test

ความยาว : 03:05 นาที

ข้อมูลรายละเอียด :

ภาพ :

เพลง :

สถานะเพลง : อนุมัติ

บันทึก

**\*\* คำเตือน \*\***  
\*\* การลบเพลงนี้จะไม่สามารถนำข้อมูลเพลงกลับมาได้ ต้องทำการ Upload ใหม่ \*\*

ลบเพลงนี้

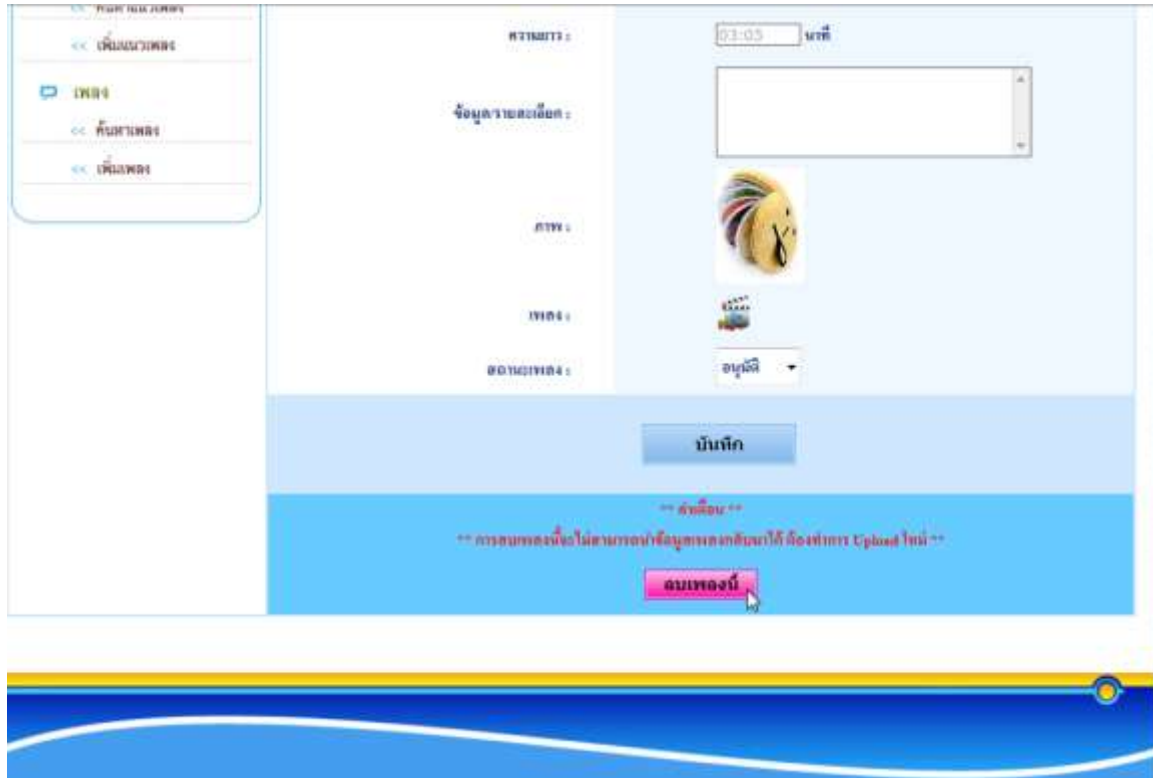

❖ กรณีทำการกดลบแล้ว ไม่สามารถยกเลิกได้

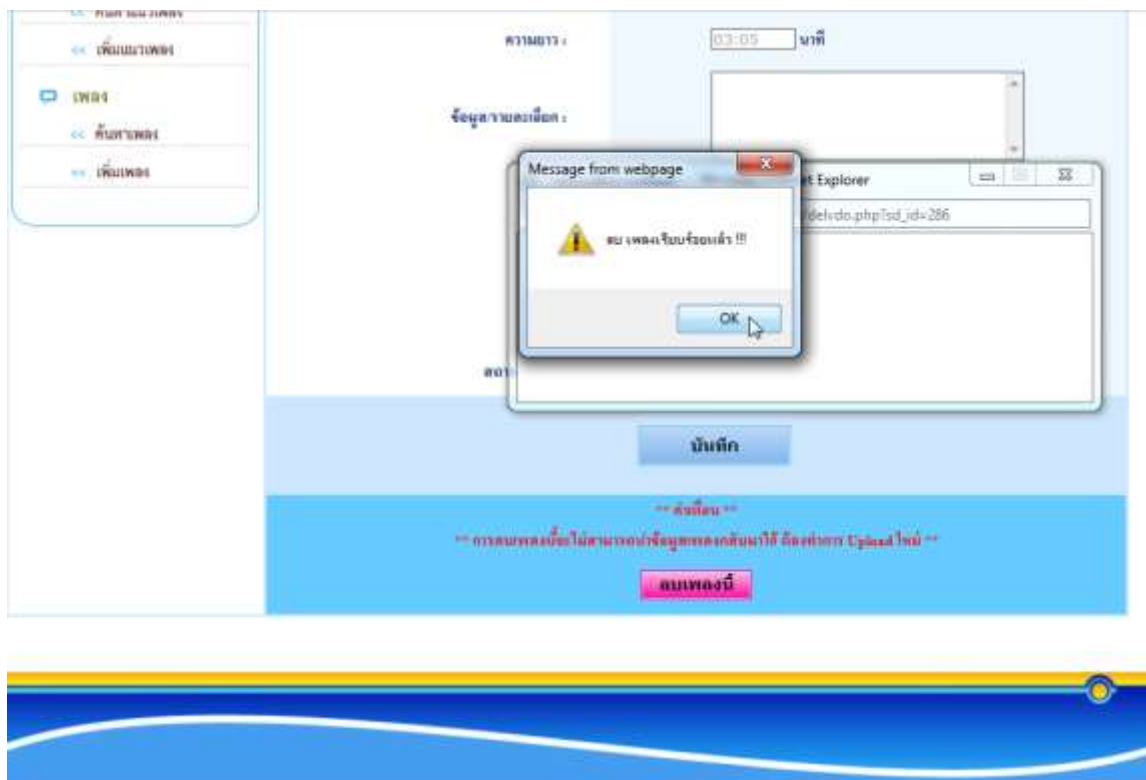

เมื่อต้องการค้นหาเพลงที่ยังไม่ได้อนุมัติ → เลือกสถานะเพลง → ไม่อนุมัติ

รหัส	ชื่อเพลง	รูปปก	สถานะ	แก้ไข
S_CATE12_2_35	12345 I love you		ok	
S_CATE12_2_31	25 Hours โลกใบใหม่		ok	
S_CATE5_5_5	555 to the 666		ok	

รหัส	ชื่อเพลง	รูปปก	สถานะ	แก้ไข
S_CATE23_2E_1	test		no	

Page : [ 1 ]

## ระบบบริหารการจัดการข้อมูล

### ICT DIGITAL LIBRARY SOUND ON DEMAND : (สำหรับ นักเรียน)

เมื่อทำการเข้าระบบมาแล้วจะเห็นหน้าต่างของเมนูทางด้านซ้าย

เพิ่มเพลง

เข้าสู่ระบบ

## แนวเพลง

คลิกเมนูเพิ่มเพลง

ค้นพบแนวเพลง  ค้นหา

จำนวนที่พบ 23 รายการ

<p>Classic [ 1 ศิลปินอัลบั้ม ]</p>	<p>Gospel [ 0 ศิลปินอัลบั้ม ]</p>	<p>Jazz [ 1 ศิลปินอัลบั้ม ]</p>	<p>Latin [ 0 ศิลปินอัลบั้ม ]</p>
<p>Blues [ 0 ศิลปินอัลบั้ม ]</p>	<p>Rhythm &amp; Blues [ 0 ศิลปินอัลบั้ม ]</p>	<p>Punk [ 1 ศิลปินอัลบั้ม ]</p>	<p>Rock [ 1 ศิลปินอัลบั้ม ]</p>

หน้าจอแรกที่เข้ามาจะอยู่ในหน้าของการเพิ่มเพลง

เพลง → เพิ่มเพลง

- หมวดเพลง :** category (dropdown menu)
- ที่มา :** product (dropdown menu)
- รหัส :** S (text input) | 1 (text input)
- ชื่อเพลง :** (text input)
- ความยาว :** (text input) นาที
- ข้อมูลรายละเอียด :** (text area)
- รูป (Jpg, Jpeg, Gif) :** (text input) Browse... (button)
- เพลง (MP3) :** (text input) Browse... (button)

At the bottom of the form, there is a button labeled 'เพิ่มรายการ' (Add Item). The page header features the text 'ระบบการจัดการข้อมูล Library Sound Ondemand' and a laptop icon.

หน้าจอ - ที่มา → เพิ่มอัลบั้ม

เมื่อต้องการเพิ่มอัลบั้ม คลิกเมนูเพิ่มอัลบั้ม

ระบบการจัดการข้อมูล  
Library Sound Ondemand

Main Menu

- ▶ ที่มา
- << เพิ่มอัลบั้ม
- ▶ เพลง
- << เพิ่มเพลง

เพิ่ม

ศิลปินอัลบั้ม :

ศิลปินอัลบั้ม (ภาษาอังกฤษ) :

ข้อมูลรายละเอียด :

รูป (Jpg, Jpeg, Gif) :  Browse...

เพิ่มรายการ

กรอกรายละเอียดข้อมูล

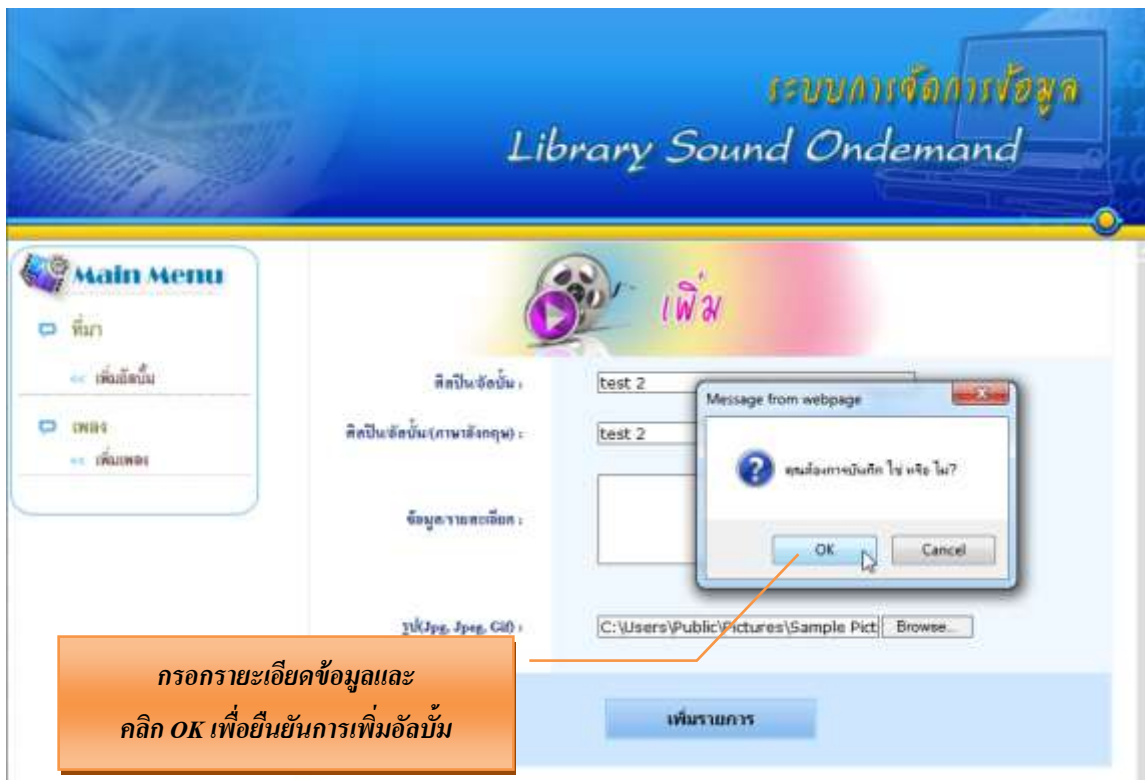

ระบบการจัดการข้อมูล  
Library Sound Ondemand

Main Menu

- ▶ ที่มา
- << เพิ่มอัลบั้ม
- ▶ เพลง
- << เพิ่มเพลง

เพิ่ม

ศิลปินอัลบั้ม : test 2

ศิลปินอัลบั้ม (ภาษาอังกฤษ) : test 2

ข้อมูลรายละเอียด :

รูป (Jpg, Jpeg, Gif) : C:\Users\Public\Pictures\Sample Pict Browse...

เพิ่มรายการ

Message from webpage

คุณต้องการบันทึก ใช่ หรือ ไม่?

OK Cancel

กรอกรายละเอียดข้อมูลและคลิก OK เพื่อยืนยันการเพิ่มอัลบั้ม

หน้าต่างรายละเอียดการเพิ่มอัลบั้มเรียบร้อย

❖ เมื่อเพิ่มอัลบั้มเรียบร้อยแล้วจะไม่สามารถแก้ไขได้ ผู้ดูแลระบบเท่านั้นที่จะสามารถแก้ไขได้

## ระบบการจัดการข้อมูล

# Library Sound Ondemand

---

### รายละเอียด

หัวข้อ :	test 2
หัวข้อ(ภาษาอังกฤษ) :	test 2
ข้อมูล/รายละเอียด :	
รูป link หลัก (Jpg, Jpeg, Gif) :	

<< กลับ >>

หน้าจอ - เพลง → เพิ่มเพลง

เมื่อต้องการเพิ่มเพลง คลิกที่เมนูเพิ่มเพลง

- หมวดเพลง :** category (dropdown menu)
- ที่มา :** product (dropdown menu)
- รหัส :** S (text input) | 1 (text input)
- ชื่อเพลง :** (text input)
- ความยาว :** (text input) นาที
- ข้อมูลรายละเอียด :** (text area)
- รูป (Jpg, Jpeg, Gif) :** (text input) Browse... (button)
- เพลง (MP3) :** (text input) Browse... (button)

At the bottom of the form is a 'เพิ่มรายการ' (Add Item) button. The interface is decorated with a film reel icon and a play button icon.

# ระบบการจัดการข้อมูล Library Sound Ondemand

**Main Menu**

- ค้นหา
- เพิ่มอัลบั้ม
- เพลง
- เพิ่มเพลง

เพิ่ม

ประเภทเพลง : category

- category
- Classic
- Gospel
- Jazz
- Latin
- Blues
- Rhythm & Blues
- Punk
- Rock
- Gothic Rock
- Heavy metal
- Pop**
- Country
- Electronics
- Electronic dance
- Electronica
- Melodic
- Hip Hop
- Ska
- World Music
- Chillout & downtempo
- ลูกทุ่ง
- เพลงชีวิต
- ลูกกรุง
- POP 2

คลิกรายการเพื่อเลือกแนวเพลง

ชื่อเพลง :  
ศิลปิน :  
ชื่อเพลง :  
ความยาว :  
ข้อมูลรายละเอียด :  
รูป (Jpg, Jpeg, Gif) :  
เพลง (MP3) :

# ระบบการจัดการข้อมูล Library Sound Ondemand

**Main Menu**

- ค้นหา
- เพิ่มอัลบั้ม
- เพลง
- เพิ่มเพลง

เพิ่ม

ประเภทเพลง : -Pop

- product
- product
- test
- test 1
- test 2**
- รวมฮิตเพลง POP
- รวมเพลง Chillout
- รวมเพลง classic
- รวมเพลง country
- รวมเพลง Electronica
- รวมเพลง Heavy metal
- รวมเพลง Melodic
- รวมเพลง Rock
- รวมเพลง World music
- รวมเพลง ลูกกรุง
- รวมเพลง ลูกทุ่ง
- รวมเพลง ฮิปฮอป
- รวมเพลง เพลงชีวิต
- รวมเพลง แจ๊ส
- รวมเพลง ดนตรี
- ฮิต สกา
- เพลงฮิต Punk

คลิกรายการเพื่อเลือกศิลปิน/อัลบั้ม

ชื่อเพลง :  
ศิลปิน :  
ชื่อเพลง :  
ความยาว :  
ข้อมูลรายละเอียด :  
รูป (Jpg, Jpeg, Gif) :  
เพลง (MP3) :

**Main Menu**

ที่มา  
 << เพิ่มอัลบั้ม

เพลง  
 << เพิ่มเพลง

**เพิ่ม**

แนวเพลง : -Pop

ที่มา : -test 2

รหัส : S\_CATE12\_21

ชื่อเพลง : ทดสอบ

ความยาว : 04:50 นาที

ข้อมูลเพิ่มเติม :

รูป (Jpg, Jpeg, Gif) :  Browse...

เพลง (MP3) :  Browse...

เพิ่มรายการ

กรอกรายละเอียดข้อมูล

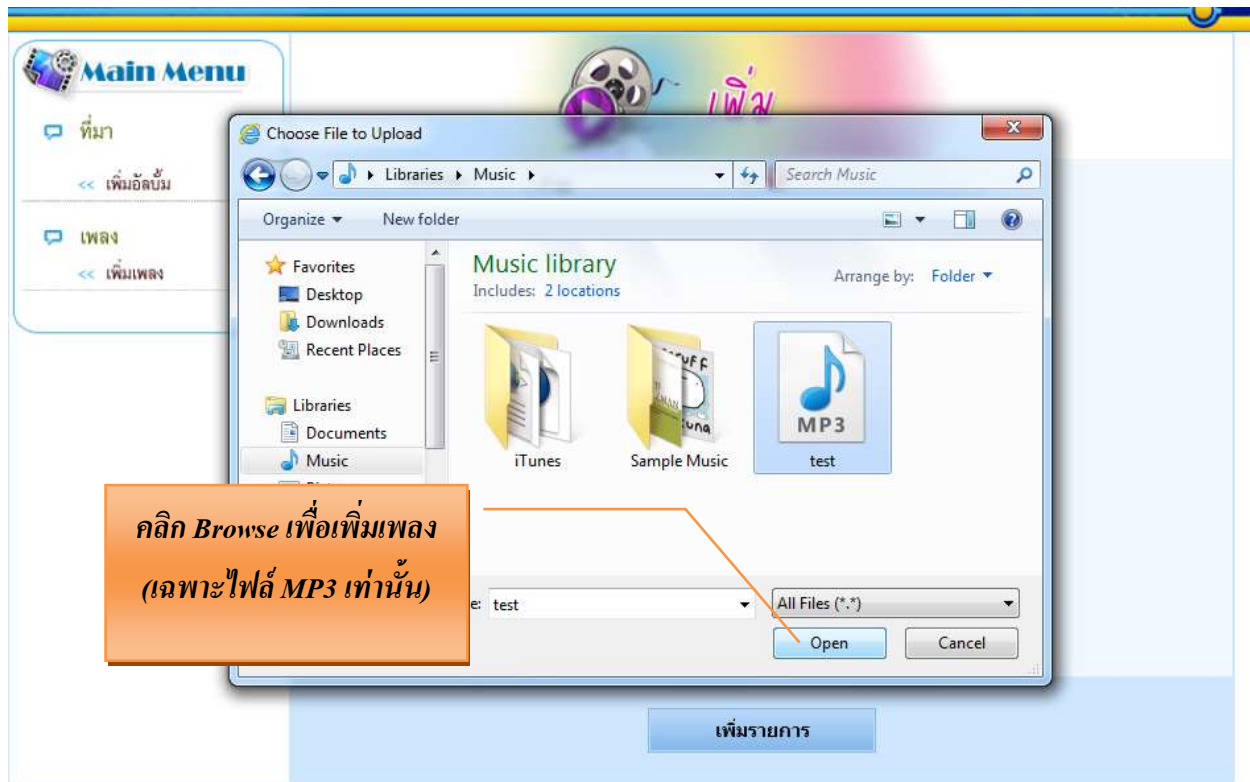

## หน้าต่างยืนยันการ Upload รูป และ Upload เพลง เรียบร้อย

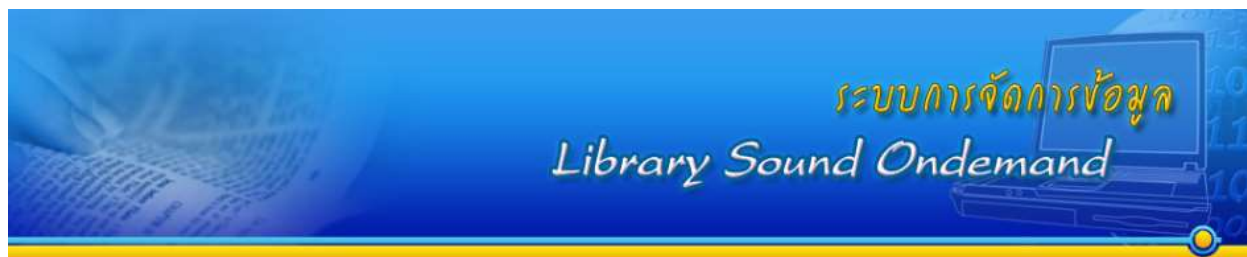

## หน้าต่างแสดงเพลง ที่ Up load เรียบร้อย

( เพลง นี้ต้องได้รับอนุมัติจากผู้ดูแลระบบก่อน จึงจะเผยแพร่ได้ )

